

SKLEP

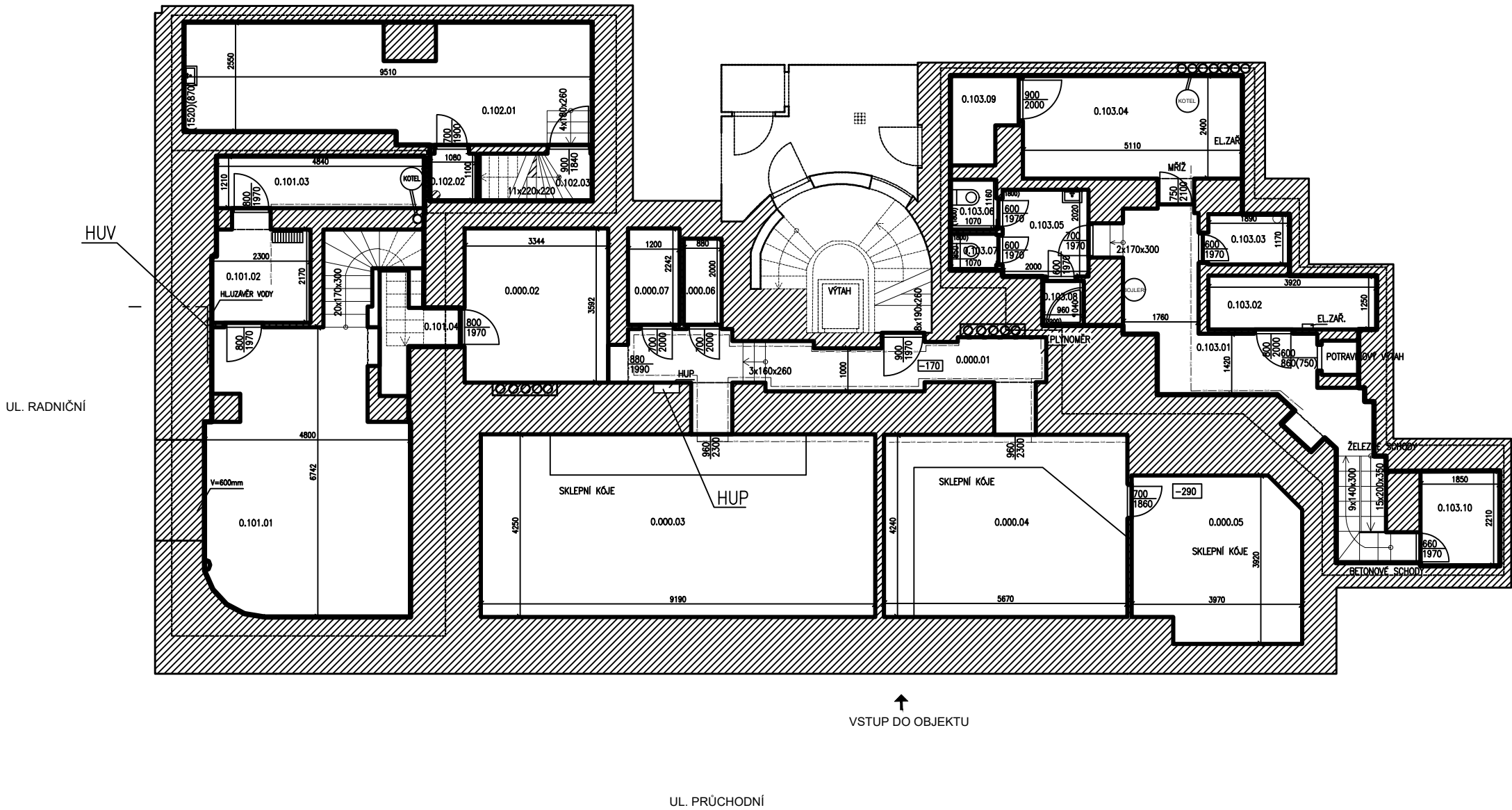

PROSTOR	OZN.	NÁZEV	PLOCHA m <sup>2</sup>	PODLAHA	TOPENÍ	S.V.MÍSTNOSTI m	POZN.
000	0.000.01	CHODBA	13,8	CIHLY		2,60	
	0.000.02	SKLEP	12,1	CIHLY		3,14	
	0.000.03	SKLEP	39,1	CIHLY		3,19	
	0.000.04	SKLEP	24,1	CIHLY		2,30	
	0.000.05	SKLEP	14,6	CIHLY		2,20	
	0.000.06	SKLEP	1,8	CIHLY		3,10	
	0.000.07	SKLEP	2,7	CIHLY		3,10	
CELKOVÁ VÝMĚRA			108,2				
101	0.101.01	SKLEP	32,3	BETON	ETÁŽ.-OTOP.TĚL.	3,05	
	0.101.02	ŠATNA	5,4	DLAŽBA		3,04	
	0.101.03	SKLAD	5,9	DLAŽBA		2,81	
	0.101.04	SKLAD	3,1	DLAŽBA		3,05	
CELKOVÁ VÝMĚRA			46,7				
CELKOVÁ VÝMĚRA DLE VYHLÁŠKY			51,8				
102	0.102.01	SKLAD	24,6	BETON		2,85	
	0.102.02	SKLAD	1,3	BETON		2,85	
	0.102.03	SCHODIŠTĚ	3,1	PVC		2,07	
CELKOVÁ VÝMĚRA			29,0				
CELKOVÁ VÝMĚRA DLE VYHLÁŠKY			30,6				
103	0.103.01	CHODBA+SCH.	18,2	DLAŽBA		2,58	
	0.103.02	SKLAD	4,9	DLAŽBA		2,57	
	0.103.03	SKLAD	2,3	DLAŽBA		2,58	
	0.103.04	SKLAD	12,9	DLAŽBA		2,57	
	0.103.05	UMYVÁRNA	4,3	DLAŽBA		2,27	
	0.103.06	WC	1,3	DLAŽBA		2,27	
	0.103.07	WC	0,9	DLAŽBA		2,27	
	0.103.08	SPRCHA	1,0	DLAŽBA		2,30	
	0.103.09	SKLAD	2,8	DLAŽBA		2,57	
	0.103.10	ŠATNA	4,1	DLAŽBA		2,04	
CELKOVÁ VÝMĚRA			52,7				
CELKOVÁ VÝMĚRA DLE VYHLÁŠKY			61,1				

±0,000 = PODLAHA V 1.NP - NÁVRH

LEGENDA:

- ETÁŽOVÉ- OTOPNÉ TĚLOSO
- BOJLER DRAŽICE
- PLYNOVÝ KOTEL
- ELETRICKÉ ZAŘÍZENÍ
- HL. UZÁVĚR PLYNU
- PLYNOVODNÍ PŘÍPOJKA
- VODOVODNÍ PŘÍPOJKA
- LINIE HRANIC JEDNOTLIVÝCH BYTŮ/PROSTOR

ZHOTOVITEL:  
GENERÁLNÍ PROJEKTANT:  
ZODPOVĚDNÝ PROJEKTANT:  
KONTROLOVAL:  
VYPRACOVAL:  
INVESTOR:

ATELIÉR, SVATOPLUKA ČECHA 35, 612 00 BRNO  
ING. ARCH. MICHAL KRISTEN  
ING. MARTIN RYCHTECKÝ  
ING. MARTIN RYCHTECKÝ  
ING. VRAISLAV BĚHAL  
STATUTÁRNÍ MĚSTO BRNO

BYTOVÝ DUM (213)  
PRŮCHODNÍ 378/1, BRNO, 602 00

STUPEŇ PROJEKTU:  
ZAKÁZKOVÉ ČÍSLO:  
DATUM:

PASPORTIZACE  
05/2018

SKLEP

STAVEBNÍ ČÁST

MĚŘÍTKO:  
ČÍSLO VÝKRESU:

M 1:100  
D-02

1. NP

UL. RADNIČNÍ

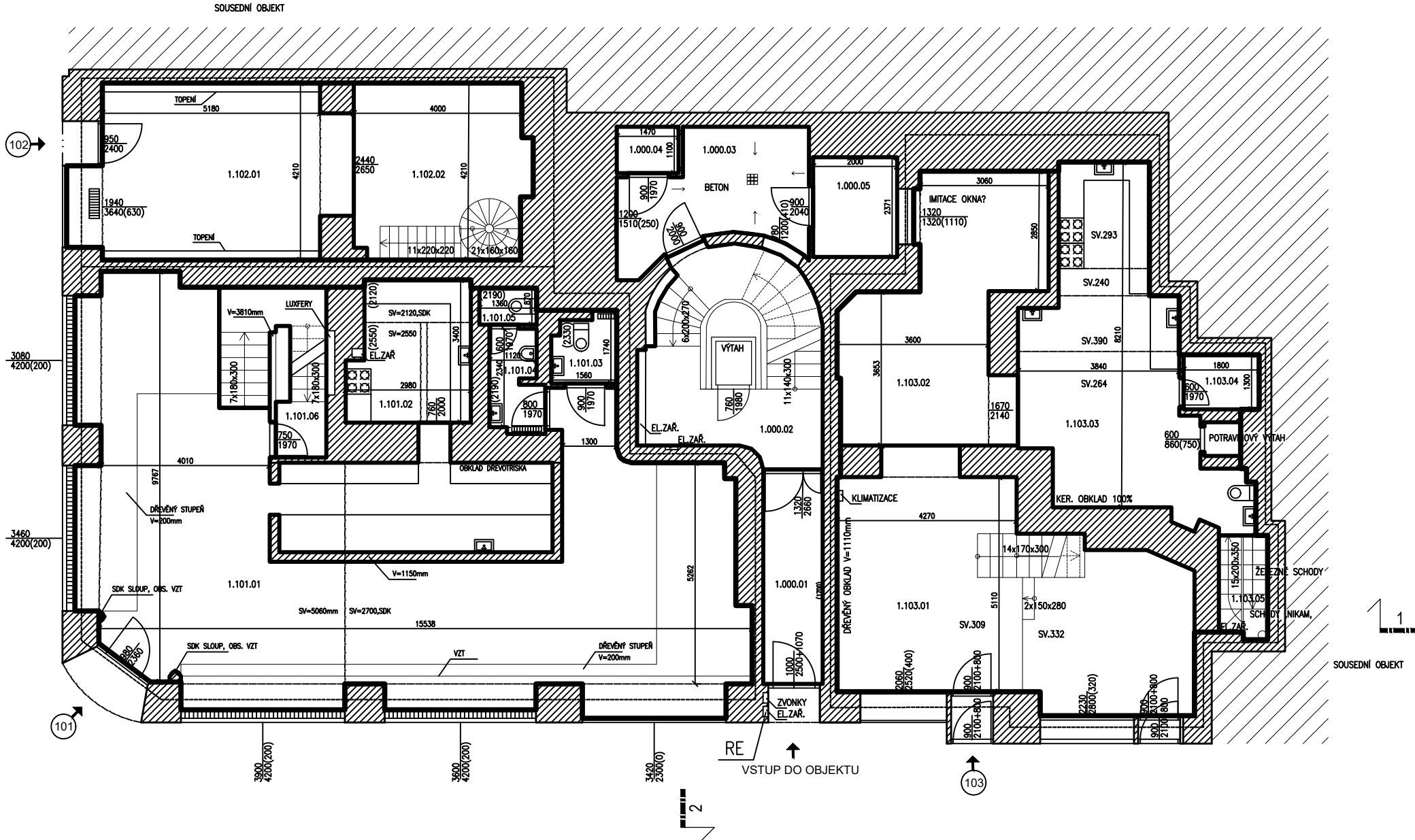

PROSTOR	OZN.	NÁZEV	PLOCHA m <sup>2</sup>	PODLAHA	TOPENÍ	S.V.MÍSTNOSTI m	POZN.
SPOLEČNÝ	1.000.01	CHODBA	7,2	DLAŽBA		3,78	
	1.000.02	SCHOD.+VÝTAH	19,5	TERACO		3,78	
	1.000.03	DVŮR	11,7	BETON		-	
	1.000.04	SKLAD	1,6	BETON		2,78	
	1.000.05	SKLAD	4,7	BETON		2,78	
CELKOVÁ VÝMĚRA			44,7				
101	1.101.01	KAFÉ	106,2	DLAŽBA	ETÁŽ.-OTOP.TĚL.	5,06 (2,70-SDK PODHLED)	
	1.101.02	KUCHYŇ	9,3	DLAŽBA		2,55	
	1.101.03	WC	2,4	DLAŽBA	ETÁŽ.-OTOP.TĚL.	2,33	SDK PODHLED
	1.101.04	WC	3,0	DLAŽBA	ETÁŽ.-OTOP.TĚL.	2,33	SDK
	1.101.05	WC	1,2	DLAŽBA		2,19	SDK
	1.101.06	SCHODIŠTĚ	7,9	DLAŽBA			
CELKOVÁ VÝMĚRA			130,0				
CELKOVÁ VÝMĚRA DLE VYHLÁŠKY			142,3				
102	1.102.01	PRODEJNA	25,4	DLAŽBA	ETÁŽ.-OTOPNÉ TĚL.	5,36	
	1.102.02	PRODEJNA	17,1	DLAŽBA		3,23	
CELKOVÁ VÝMĚRA			42,5				
CELKOVÁ VÝMĚRA DLE VYHLÁŠKY			44,0				
103	1.103.01	RESTAURACE	39,9	DLAŽBA		3,09/3,32	
	1.103.02	RESTAURACE	23,0	DLAŽBA		2,69	SKLENĚNÝ PODHLED
	1.103.03	KUCHYŇ	28,9	DLAŽBA		2,64	
	1.103.04	SKLAD	2,3	DLAŽBA		2,65	
	1.103.05	SCHODIŠTĚ	2,8			3,22	
CELKOVÁ VÝMĚRA			96,9				
CELKOVÁ VÝMĚRA DLE VYHLÁŠKY			108,3				

±0,000 = PODLAHA V 1.NP - NÁVRH

LEGENDA:

- ETÁŽOVÉ- OTOPNÉ TĚLESO
- EL.ZAŘ. ELETRICKÉ ZAŘÍZENÍ
- HUP HL. UZÁVĚR PLYNU
- LINIE HRANIC JEDNOTLIVÝCH BYTŮ/PROSTOR

ZHOTOVITEL:  
GENERÁLNÍ PROJEKTANT:  
ZODPOVĚDNÝ PROJEKTANT:  
KONTROLOVAL:  
VYPRACOVAL:  
INVESTOR:

ATELJÉR, SVATOPLUKA ČECHA 35, 612 00 BRNO  
ING. ARCH. MICHAL KRISTEN  
ING. MARTIN RYCHTECKÝ  
ING.MARTIN RYCHTECKÝ  
ING.VRATISLAV BÉHAL  
STATUTÁRNÍ MĚSTO BRNO

BYTOVÝ DUM (213)  
PRŮCHODNÍ 378/1, BRNO, 602 00

STUPEŇ PROJEKTU:  
ZAKÁZKOVÉ ČÍSLO:  
DATUM:

PASPORTIZACE  
05/2018

1.NP

STAVEBNÍ ČÁST

MĚŘÍTKO:  
ČÍSLO VÝKRESU:

M 1:100  
D-03

UL. RADNIČNÍ



$\pm 0,000 = \text{PODLAHA V 1.NP} - \text{NÁVRH}$



- EL.ZAŘ.

BYTOVÝ DUM (213)  
PRŮCHODNÍ 378/1, BRNO, 602 00

2.NP

PASPORTIZACE

## STAVEBNÍ ČÁST

**M 1:100**

D-04

3. NP

UL. RADNIČNÍ

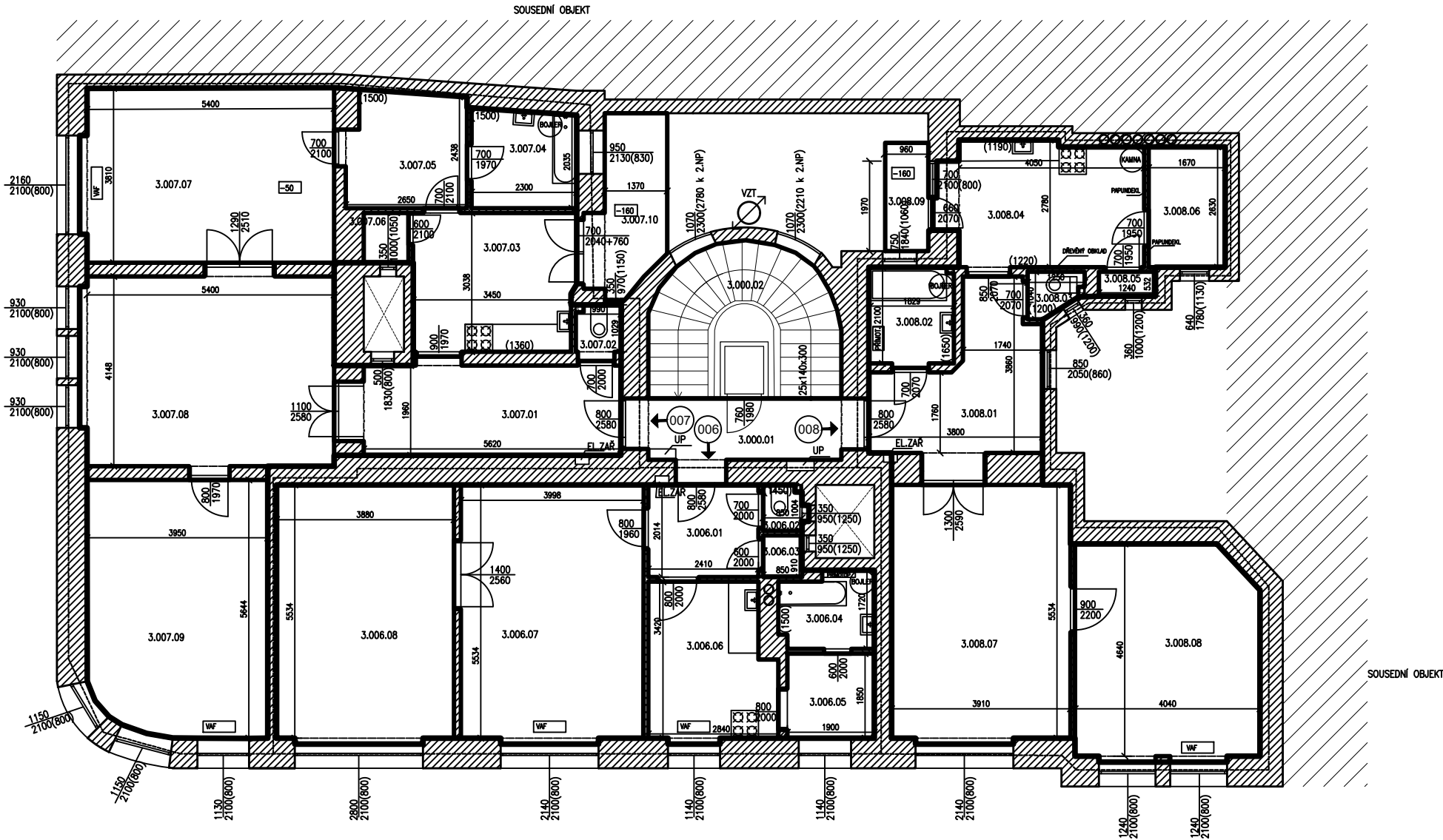

ul. PRŮCHODNÍ

PROSTOR	OZN.	NÁZEV	PLOCHA m <sup>2</sup>	PODLAHA	TOPENÍ	S.V.MÍSTNOSTI m	POZN.
SPOLEČNÝ	3.000.01	PODESTA	7,6	DLAŽBA		3,34	
	3.000.02	SCHOD.+VÝTAH	12,7	TERACO			
CELKOVÁ VÝMĚRA			20,3				
006	3.006.01	PŘEDSÍŇ	5,2	VLYSY		3,32	
	3.006.02	WC	0,9	DLAŽBA		3,32	
	3.006.03	SKLAD	0,8	PVC		3,32	
	3.006.04	KOUPELNA	3,4	PVC	PŘIMOTOP	3,29	
	3.006.05	KOMORA	3,7	PVC		3,29	
	3.006.06	KUCHYŇ	9,1	PVC	VAF	3,30	
	3.006.07	POKOJ	22,6	VLYSY	VAF	3,30	
	3.006.08	POKOJ	21,8	VLYSY		3,29	
CELKOVÁ VÝMĚRA			67,5				
CELKOVÁ VÝMĚRA DLE VYHLÁŠKY			70,2				
007	3.007.01	PŘEDSÍŇ	12,1	PVC		3,29	
	3.007.02	WC	1,1	PVC		3,30	
	3.007.03	KUCHYŇ	10,9	PVC		3,30	
	3.007.04	KOUPELNA	4,9	DLAŽBA		3,27	
	3.007.05	SPOJOVACÍ MÍST.	6,6	DLAŽBA		3,28	
	3.007.06	SPIŽ	1,1	DLAŽBA		2,37	
	3.007.07	POKOJ	21,0	PVC	VAF	3,32	
	3.007.08	POKOJ	23,6	PVC		3,30	
	3.007.09	POKOJ	21,7	PVC	VAF	3,28	
	3.007.10	BALKON	6,1				
CELKOVÁ VÝMĚRA			109,1				
CELKOVÁ VÝMĚRA DLE VYHLÁŠKY			108,7				
008	3.008.01	PŘEDSÍŇ	11,1	PVC		3,34	
	3.008.02	KOUPELNA	4,0	DLAŽBA	PŘIMOTOP	3,33	
	3.008.03	WC	1,0	DLAŽBA		3,30	
	3.008.04	KUCHYŇ	12,1	PVC	KAMNA	3,34	
	3.008.05	SPIŽ	0,7	PVC		3,32	
	3.008.06	KOMORA/POKOJ	4,4	KOBEREC		3,33	
	3.008.07	POKOJ	22,0	VLYSY	3,32		
	3.008.08	POKOJ	18,6	VLYSY	VAFKY	3,22	
	3.008.09	BALKON	2,3				
CELKOVÁ VÝMĚRA			76,2				
CELKOVÁ VÝMĚRA DLE VYHLÁŠKY			76,9				

±0,000 = PODLAHA V 1.NP – NÁVRH

LEGENDA:

- ETÁŽOVÉ- OTOPNÉ TĚLESO
- LOKÁLNÍ PLYN. TOPIDLO - VAF
- PŘIMOTOP ELEKTRICKÝ
- BOJLER DRAŽICE
- ELETRICKÉ ZAŘÍZENÍ
- HL. UZÁVĚR PLYNU
- LINIE HRANIC JEDNOTLIVÝCH BYTŮ/PROSTOR

ZHOTOVITEL:  
GENERÁLNÍ PROJEKTANT:  
ZODPOVĚDNÝ PROJEKTANT:  
KONTROLOVAL:  
VYPRACOVAL:  
INVESTOR:

ATELJÉR, SVATOPLUKA ČECHA 35, 612 00 BRNO  
ING. ARCH. MICHAL KRISTEN  
ING. MARTIN RYCHTECKÝ  
ING.MARTIN RYCHTECKÝ  
ING.VRATISLAV BĚHAL  
STATUTÁRNÍ MĚSTO BRNO

BYTOVÝ DUM (213)  
PRŮCHODNÍ 378/1, BRNO, 602 00

STUPEŇ PROJEKTU:  
ZAKÁZKOVÉ ČÍSLO:  
DATUM:

PASPORTIZACE  
05/2018

3.NP

STAVEBNÍ ČÁST

MĚŘÍTKO:  
ČÍSLO VÝKRESU:

M 1:100  
D-05

4. NP

UL. RADNIČNÍ

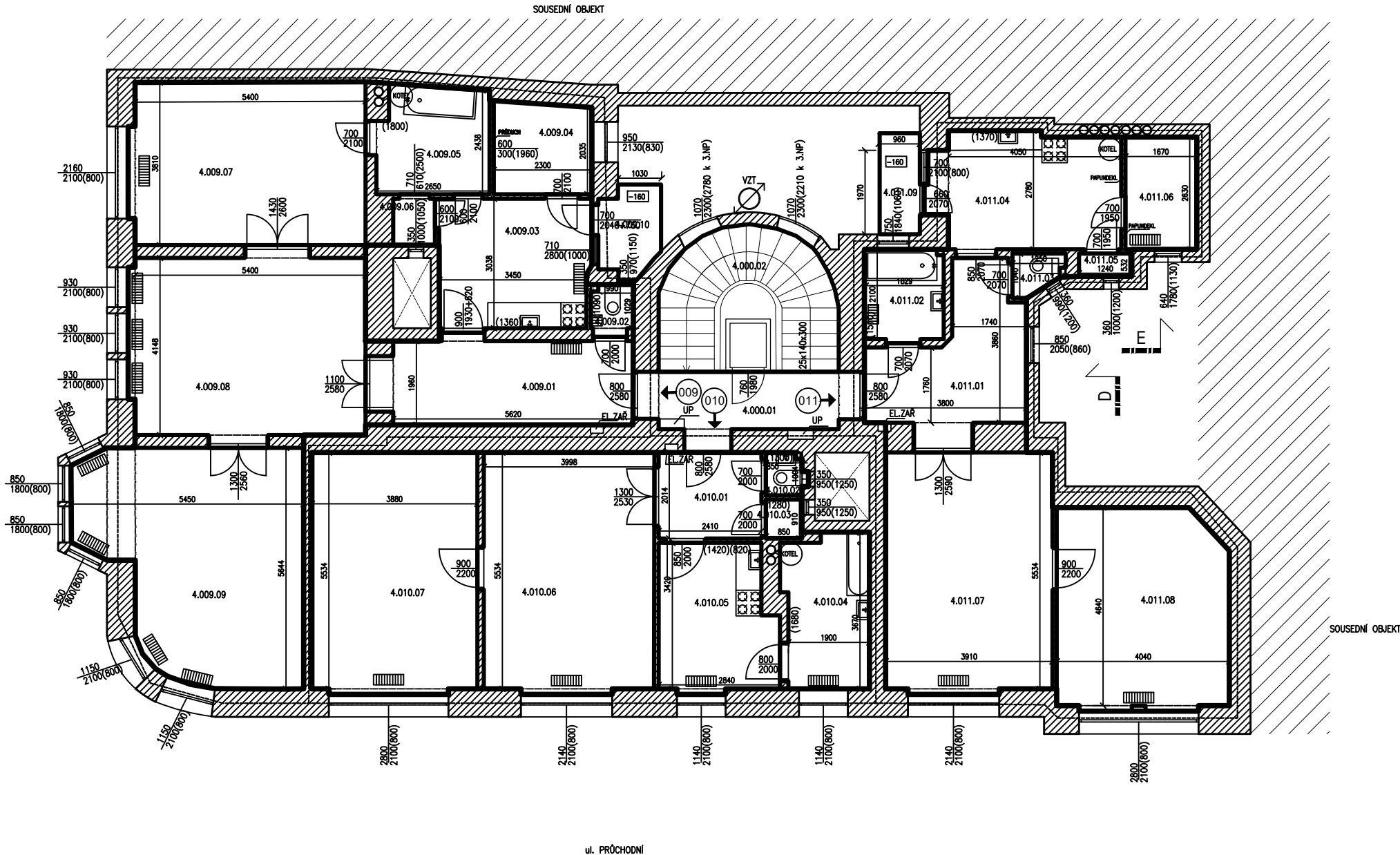

PROSTOR	OZN.	NÁZEV	PLOCHA m <sup>2</sup>	PODLAHA	TOPENÍ	S.V.MÍSTNOSTI m	POZN.
SPOLEČNÝ	4.000.01	PODESTA	7,6	DLAŽBA		3,34	
	4.000.02	SCHOD.+VÝTAH	12,7	TERACO			
CELKOVÁ VÝMĚRA			20,3				
009	4.009.01	PŘEDSÍŇ	12,1	PVC	ETÁŽ.-OTOPNÉ TĚL.	3,30	
	4.009.02	WC	1,1	DLAŽBA	ETÁŽ.-OTOPNÉ TĚL.	3,30	
	4.009.03	KUCHYŇ	11,0	PVC	ETÁŽ.-OTOPNÉ TĚL.	3,34	
	4.009.04	KOMORA	4,9	PVC		3,34	
	4.009.05	KOUPELNA	6,6	KOBEREC		3,33	
	4.009.06	SPIŽ	1,1	DLAŽBA		2,42	SDK PODHLED
	4.009.07	POKOJ	21,0	VLYSY	ETÁŽ.-OTOPNÉ TĚL.	3,30	
	4.009.08	POKOJ	23,8	VLYSY	ETÁŽ.-OTOPNÉ TĚL.	3,30	
	4.009.09	POKOJ	25,3	VLYSY	ETÁŽ.-OTOPNÉ TĚL.	3,30	
	4.009.10	BALKON	2,9				
CELKOVÁ VÝMĚRA			109,8				
CELKOVÁ VÝMĚRA DLE VYHLÁŠKY			112,3				
010	4.010.01	PŘEDSÍŇ	5,2	VLYSY		3,33	
	4.010.02	WC	0,9	DLAŽBA		2,30	SDK PODHLED
	4.010.03	SKLAD	0,8	DLAŽBA		3,37	
	4.010.04	KOUPELNA	7,2	DLAŽBA, VLYSY	ETÁŽ.-OTOPNÉ TĚL.	3,30	
	4.010.05	KUCHYŇ	9,1	VLYSY	ETÁŽ.-OTOPNÉ TĚL.	3,33	
	4.010.06	POKOJ	22,5	VLYSY	ETÁŽ.-OTOPNÉ TĚL.	3,31	
	4.010.07	POKOJ	21,8	VLYSY	ETÁŽ.-OTOPNÉ TĚL.	3,19	
CELKOVÁ VÝMĚRA			67,5				
CELKOVÁ VÝMĚRA DLE VYHLÁŠKY			70,2				
011	4.011.01	PŘEDSÍŇ	11,1	VLYSY,DLAŽBA		3,31	
	4.011.02	KOUPELNA	4,0	PVC	ETÁŽ.-OTOPNÉ TĚL.	3,30	
	4.011.03	WC	1,0	PVC		3,30	
	4.011.04	KUCHYŇ	12,1	VLYSY		3,32	
	4.011.05	SPIŽ	0,7	PVC		3,32	
	4.011.06	KOMORA/POKOJ	4,4	PVC	ETÁŽ.-OTOPNÉ TĚL.	3,32	
	4.011.07	POKOJ	22,0	VLYSY	ETÁŽ.-OTOPNÉ TĚL.	3,30	
	4.011.08	POKOJ	18,6	VLYSY	ETÁŽ.-OTOPNÉ TĚL.	3,29	
	4.011.09	BALKON	2,3				
CELKOVÁ VÝMĚRA			76,2				
CELKOVÁ VÝMĚRA DLE VYHLÁŠKY			76,9				

±0,000 = PODLAHA V 1.NP – NÁVRH

LEGENDA:

- ETÁŽOVÉ- OTOPNÉ TĚLESO
- LOKÁLNÍ PLYN. TOPIDLO - VAF
- KOTEL
- ELETRICKÉ ZAŘÍZENÍ
- HL. UZÁVĚR PLYNU
- LINIE HRANIC JEDNOTLIVÝCH BYTŮ/PROSTOR

ZHOTOVITEL:  
GENERÁLNÍ PROJEKTANT:  
ZODPOVĚDNÝ PROJEKTANT:  
KONTROLOVAL:  
VYPRACOVAL:  
INVESTOR:

BYTOVÝ DUM (213)  
PRŮCHODNÍ 378/1, BRNO, 602 00

STUPEŇ PROJEKTU:  
ZAKÁZKOVÉ ČÍSLO:  
DATUM:

4.NP

MĚŘÍTKO:  
ČÍSLO VÝKRESU:



ATELIÉR, SVATOPLUKA ČECHA 35, 612 00 BRNO  
ING. ARCH. MICHAL KRISTEN  
ING. MARTIN RYCHTECKÝ  
ING. MARTIN RYCHTECKÝ  
ING. VRAJSLAV BÉHAL  
STATUTÁRNÍ MĚSTO BRNO

PASPORTIZACE  
05/2018

STAVEBNÍ ČÁST

M 1:100  
D-06

5. NP

UL. RADNIČNÍ

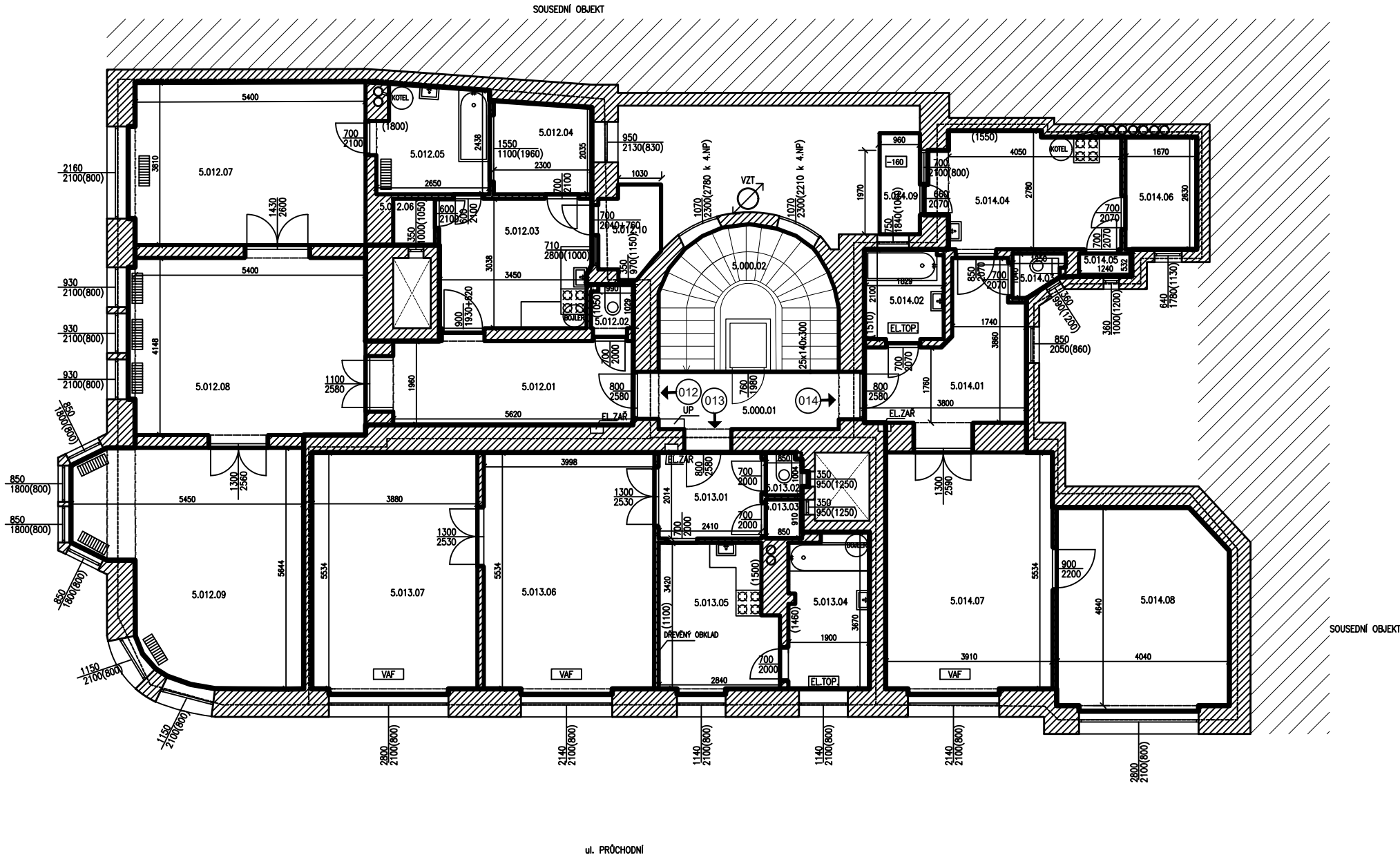

PROSTOR	OZN.	NÁZEV	PLOCHA m <sup>2</sup>	PODLAHA	TOPENÍ	S.V.MÍSTNOSTI m	POZN.
SPOLEČNÝ	5.000.01	PODESTA	7,6	DLAŽBA		3,34	
	5.000.02	SCHOD.+VÝTAH	12,7	TERACO			
CELKOVÁ VÝMĚRA			20,3				
012	5.012.01	PŘEDSÍŇ	12,1	VLYSY		3,30	
	5.012.02	WC	1,1	DLAŽBA		3,30	
	5.012.03	KUCHYŇ	11,0	DLAŽBA		3,34	
	5.012.04	KOMORA	5,0	VLYSY		3,35	
	5.012.05	KOUPELNA	6,6	DLAŽBA	ETÁŽ.-OTOPNÉ TĚL.	3,32	
	5.012.06	SPIŽ	1,1	DLAŽBA		3,32	
	5.012.07	POKOJ	21,0	VLYSY	ETÁŽ.-OTOPNÉ TĚL.	3,30	
	5.012.08	POKOJ	23,8	VLYSY	ETÁŽ.-OTOPNÉ TĚL.	3,29	
	5.012.09	POKOJ	25,3	VLYSY	ETÁŽ.-OTOPNÉ TĚL.	3,30	
	5.012.10	BALKON	2,9				
CELKOVÁ VÝMĚRA			109,9				
CELKOVÁ VÝMĚRA DLE VYHLÁŠKY			112,3				
013	5.013.01	PŘEDSÍŇ	5,2	VLYSY		3,30	
	5.013.02	WC	0,9	DLAŽBA		3,30	
	5.013.03	SKLAD	0,8	DLAŽBA		3,30	
	5.013.04	KOUPELNA	6,9	DLAŽBA	EL.TOPENÍ	3,30	
	5.013.05	KUCHYŇ	9,1	DLAŽBA		3,27	
	5.013.06	POKOJ	22,6	VLYSY	VAF	3,30	
	5.013.07	POKOJ	21,8	VLYSY	VAF	3,30	
CELKOVÁ VÝMĚRA			67,3				
CELKOVÁ VÝMĚRA DLE VYHLÁŠKY			70,2				
014	5.014.01	PŘEDSÍŇ	11,1	PVC	EL.TOPENÍ	3,30	
	5.014.02	KOUPELNA	4,0	PVC		3,30	
	5.014.03	WC	1,0	PVC		3,30	
	5.014.04	KUCHYŇ	12,1	PVC		3,32	
	5.014.05	SPIŽ	0,7	PVC		3,32	
	5.014.06	KOMORA	4,4	PVC		3,30	
	5.014.07	POKOJ	22,0	VLYSY	VAF	3,28	
	5.014.08	POKOJ	18,6	VLYSY		3,29	
	5.014.09	BALKON	2,3				
CELKOVÁ VÝMĚRA			76,2				
CELKOVÁ VÝMĚRA DLE VYHLÁŠKY			76,9				

±0,000 = PODLAHA V 1.NP – NÁVRH

LEGENDA:

- ETÁŽOVÉ- OTOPNÉ TĚLESO
- LOKÁLNÍ PLYN. TOPIDLO - VAF
- ELEKTRICKÉ TOPENÍ
- BOJLER DRAŽICE
- ELETRICKÉ ZAŘÍZENÍ
- UZÁVĚR PLYNU
- LINIE HRANIC JEDNOTLIVÝCH BYTŮ/PROSTOR

ZHOTOVITEL:  
GENERÁLNÍ PROJEKTANT:  
ZODPOVĚDNÝ PROJEKTANT:  
KONTROLOVAL:  
VYPRACOVAL:  
INVESTOR:

BYTOVÝ DUM (213)  
PRŮCHODNÍ 378/1, BRNO, 602 00

STUPEŇ PROJEKTU:  
ZAKÁZKOVÉ ČÍSLO:  
DATUM:

5.NP

MĚŘÍTKO:  
ČÍSLO VÝKRESU:



ATELIÉR, SVATOPLUKA ČECHA 35, 612 00 BRNO  
ING. ARCH. MICHAL KRISTEN  
ING. MARTIN RYCHTECKÝ  
ING.MARTIN RYCHTECKÝ  
ING.VRATISLAV BÉHAL  
STATUTÁRNÍ MĚSTO BRNO

PASPORTIZACE

05/2018

STAVEBNÍ ČÁST

M 1:100  
D-07

6. NP

UL. RADNIČNÍ

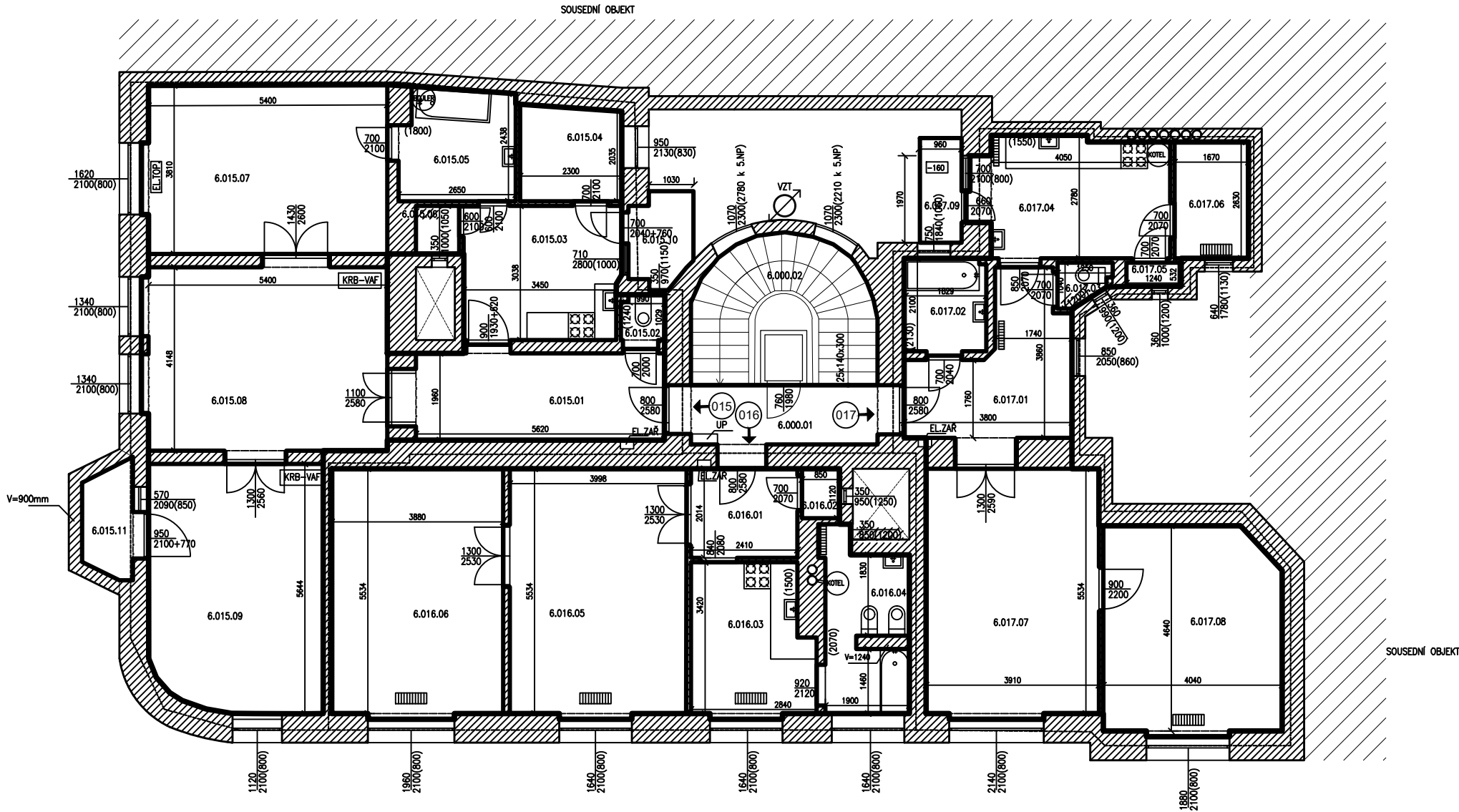

PROSTOR	OZN.	NÁZEV	PLOCHA m <sup>2</sup>	PODLAHA	TOPENÍ	S.V.MÍSTNOSTI m	POZN.
SPOLEČNÝ	6.000.01	PODESTA	7,6	DLAŽBA		3,34	
	6.000.02	SCHOD.+VÝTAH	12,7	TERACO			
CELKOVÁ VÝMĚRA			20,3				
015	6.015.01	PŘEDSÍŇ	12,1	PVC		3,32	
	6.015.02	WC	1,1	PVC		3,06	SDK PODHLED
	6.015.03	KUCHYŇ	11,0	PVC		3,30	
	6.015.04	KOMORA	4,9	PVC		3,35	
	6.015.05	KOUPELNA	6,6	DLAŽBA		3,30	
	6.015.06	SPIŽ	1,1	DLAŽBA		2,32	SDK PODHLED
	6.015.07	POKOJ	20,9	VLYSY	EL.TOPENÍ	3,31	
	6.015.08	POKOJ	23,7	VLYSY	KRB-VAFKY	3,30	
	6.015.09	POKOJ	21,7	VLYSY	KRB-VAFKY	3,30	
	6.015.10	BALKON	2,9				
CELKOVÁ VÝMĚRA			109,1				
CELKOVÁ VÝMĚRA DLE VYHLÁŠKY			108,6				
016	6.016.01	PŘEDSÍŇ	5,2	LAMINO		3,32	
	6.016.02	SKLAD	1,0	DLAŽBA		2,15	
	6.016.03	KUCHYŇ	9,2	LAMINO	ETÁŽ.-OTOP.TĚLESO	3,30	
	6.016.04	KOUPELNA	7,2	DLAŽBA	ETÁŽ.-OTOP.TĚLESO	3,29	
	6.016.05	POKOJ	22,5	VLYSY	ETÁŽ.-OTOP.TĚLESO	3,27	
	6.016.06	POKOJ	21,7	VLYSY	ETÁŽ.-OTOP.TĚLESO	3,30	
CELKOVÁ VÝMĚRA			66,8				
CELKOVÁ VÝMĚRA DLE VYHLÁŠKY			70,1				
017	6.017.01	PŘEDSÍŇ	11,1	VLYSY	ETÁŽ.-OTOP.TĚLESO	3,28	
	6.017.02	KOUPELNA	4,0	DLAŽBA		3,24	
	6.017.03	WC	1,0	DLAŽBA		3,30	
	6.017.04	KUCHYŇ	12,1	DLAŽBA	ETÁŽ.-OTOP.TĚLESO	3,30	
	6.017.05	SPIŽ	0,6	DLAŽBA		3,32	
	6.017.06	KOMORA	4,4	VLYSY	ETÁŽ.-OTOP.TĚLESO	3,32	
	6.017.07	POKOJ	22,0	VLYSY		3,31	
	6.017.08	POKOJ	18,5	VLYSY	ETÁŽ.-OTOP.TĚLESO	3,31	
	6.017.09	BALKON	2,3				
CELKOVÁ VÝMĚRA			76,0				
CELKOVÁ VÝMĚRA DLE VYHLÁŠKY			76,8				

±0,000 = PODLAHA V 1.NP – NÁVRH

LEGENDA:

- ETÁŽOVÉ- OTOPNÉ TĚLESO
- VAF LOKÁLNÍ PLYN. TOPIDLO - VAF
- BOJLER DRAŽICE
- EL.ZAŘ. ELETRICKÉ ZAŘÍZENÍ
- UP HL. UZÁVĚR PLYNU
- LINIE HRANIC JEDNOTLIVÝCH BYTŮ/PROSTOR

ZHOTOVITEL:  
GENERÁLNÍ PROJEKTANT:  
ZODPOVĚDNÝ PROJEKTANT:  
KONTROLOVAL:  
VYPRACOVAL:  
INVESTOR:

ATELIÉR, SVATOPLUKA ČECHA 35, 612 00 BRNO  
ING. ARCH. MICHAL KRISTEN  
ING. MARTIN RYCHTECKÝ  
ING. MARTIN RYCHTECKÝ  
ING. VRAŤSLAV BĚHAL  
STATUTÁRNÍ MĚSTO BRNO

BYTOVÝ DUM (213)  
PRŮCHODNÍ 378/1, BRNO, 602 00

STUPEŇ PROJEKTU:  
ZAKÁZKOVÉ ČÍSLO:  
DATUM:

PASPORTIZACE  
05/2018

6.NP

STAVEBNÍ ČÁST

MĚŘÍTKO:  
ČÍSLO VÝKRESU:

M 1:100  
D-08

7. NP

UL. RADNIČNÍ

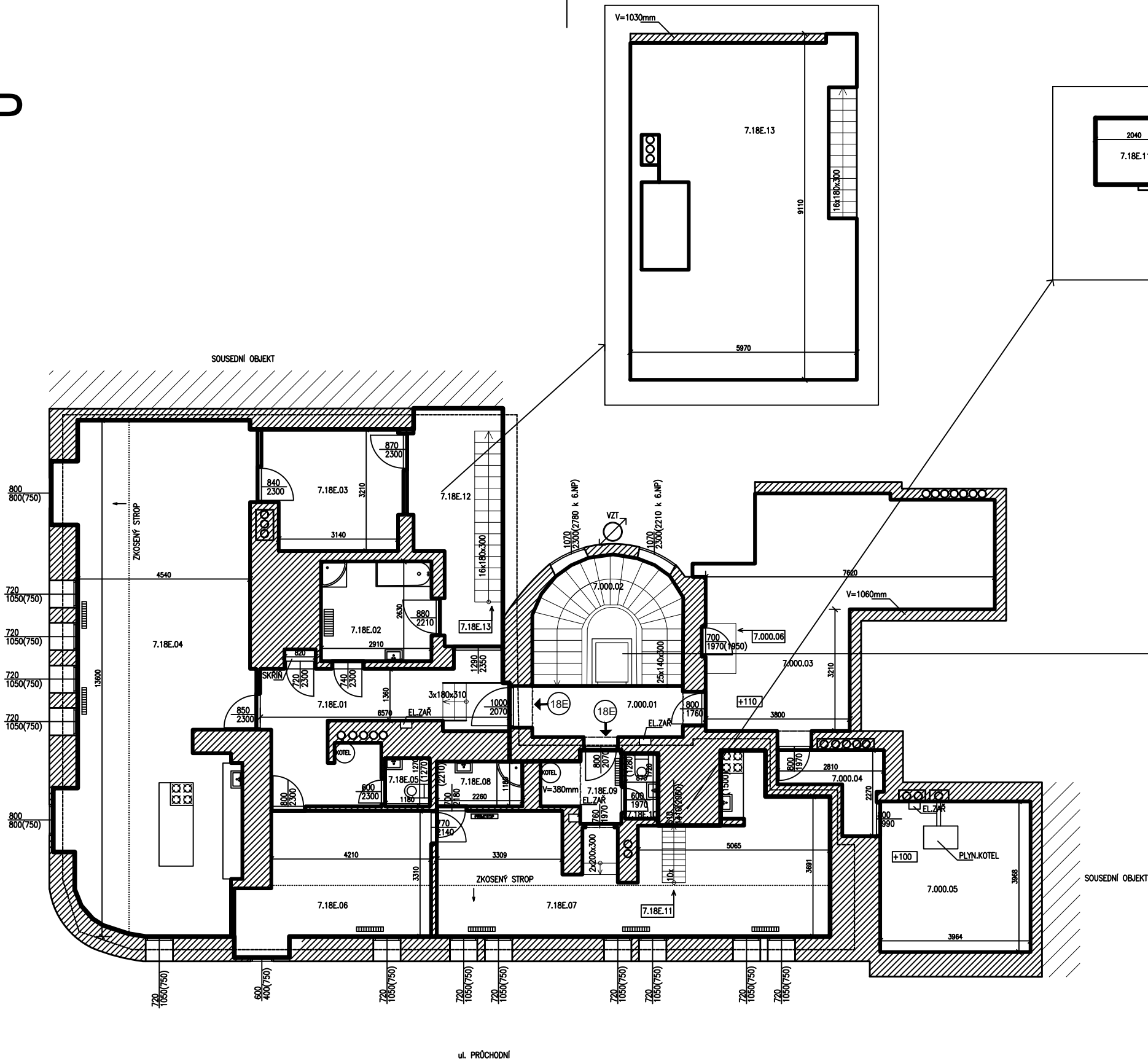

PROSTOR	OZN.	NÁZEV	PLOCHA m <sup>2</sup>	PODLAHA	TOPENÍ	S.V.MÍSTNOSTI m	POZN.
SPOLEČNÝ	7.000.01	PODESTA	6,9	DLAŽBA		2,20	
	7.000.02	SCHOD.+VÝTAH	12,3	TERACO			
	7.000.03	STŘECHA	33,2	PLECH			
	7.000.04	CHODBA	3,9	BETON		2,39	
	7.000.05	KOTEL/VZT	15,7	BETON		MAX.3,86	
	7.000.06	STROJOVNA	18,4	BETON		194-224	
CELKOVÁ VÝMĚRA			90,4				
18E	7.18E.01	CHODBA	16,7	PVC	ETÁŽ.-OTOP.TĚL.	2,35	SDK
	7.18E.02	KOUPELNA	7,9	PVC		2,50	SDK
	7.18E.03	POKOJ	11,5	PVC		2,53	SDK
	7.18E.04	POKOJ+KK	61,8	VLYSY	ETÁŽ.-OTOP.TĚL.	MAX.3,78	SDK
	7.18E.05	WC	1,5	PVC		2,34	SDK
	7.18E.06	POKOJ	16,1	VLYSY	ETÁŽ.-OTOP.TĚL.	3,77	SDK
	7.18E.07	POKOJ+KK	33,7	VLYSY	PŘIMOTOP, ET-OT.TĚL.	MAX.3,78	SDK
	7.18E.08	KOUPELNA	2,7	LINO		2,21	SDK
	7.18E.09	CHODBA	3,4	VLYSY	ETÁŽ.-OTOP.TĚL.	2,20	SDK
	7.18E.10	WC	1,5	VLYSY		2,20	SDK
	7.18E.11	KOMORA	3,6	KOBEREC		1,69	SDK
	7.18E.12	BALKÓN	13,2	DŘEVĚNÁ PRKNA		2,50	
	7.18E.13	TERASA	47,4	PVC DLAŽDICE			
CELKOVÁ VÝMĚRA			221,0				
CELKOVÁ VÝMĚRA DLE VYHLÁŠKY			194,9				

LEGENDA:

- ETÁŽOVÉ- OTOPNÉ TĚLESO
- ELEKTRICKÝ PŘIMOTOP
- PLYNOVÝ KOTEL
- ELETRICKÉ ZAŘÍZENÍ
- HL. UZÁVĚR PLYNU
- LINE HRANIC JEDNOTLIVÝCH BYTŮ/PROSTOR

±0,000 = PODLAHA V 1.NP – NÁVRH



ZHOTOVITEL:  
GENERÁLNÍ PROJEKTANT:  
ZODPOVĚDNÝ PROJEKTANT:  
KONTROLOVAL:  
VYPRACOVAL:  
INVESTOR:

ATELIÉR, SVATOPLUKA ČECHA 35, 612 00 BRNO  
ING. ARCH. MICHAL KRISTEN  
ING. MARTIN RYCHTECKÝ  
ING.MARTIN RYCHTECKÝ  
ING.VRATISLAV BÉHAL  
STATUTÁRNÍ MĚSTO BRNO

BYTOVÝ DUM (213)  
PRŮCHODNÍ 378/1, BRNO, 602 00

STUPEŇ PROJEKTU:  
ZAKÁZKOVÉ ČÍSLO:  
DATUM:

PASPORTIZACE  
05/2018

7.NP

STAVEBNÍ ČÁST

MĚŘÍTKO:  
ČÍSLO VÝKRESU:

M 1:100  
D-09



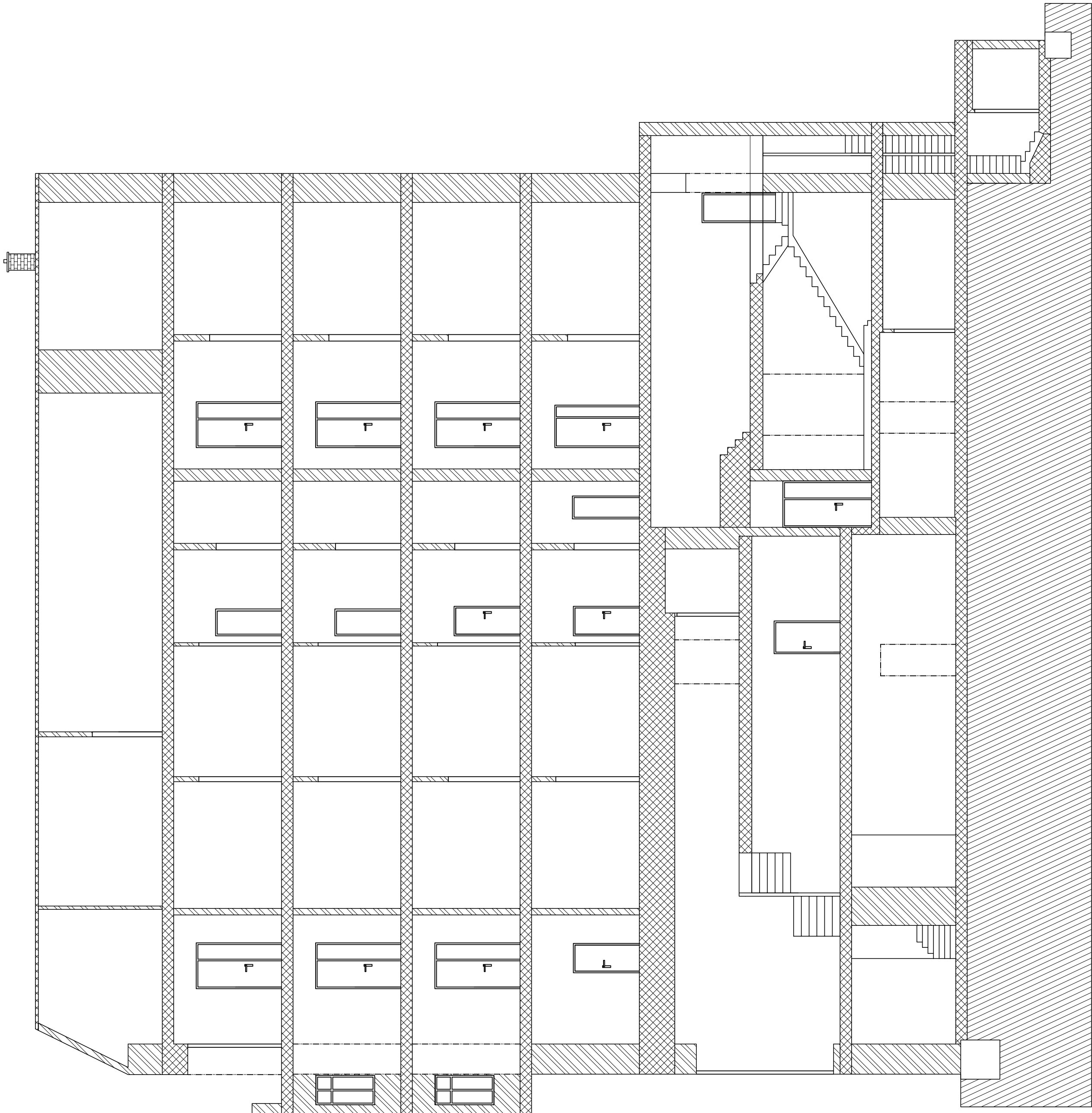

+24.620

+20.740

+17.090

+13.440

+ 9.790

+ 6.140

± 0.000

- 3.510

- 6.090

LEGENDA:

- CHELNÉ ZDIVO
- KROV K-CE
- STR. K-CE

±0,000 = PODLAHA V 1.NP – NÁVRH

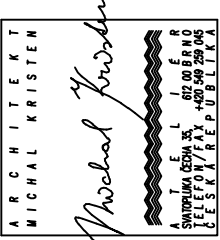

ZHOTOVIL:  
ING. ARCH. MICHAL KRÍSTEN  
ZODPOVĚDNÝ PROJEKTANT:  
ING. MARTIN RYCHTECKÝ  
KONTROLOVAL:  
ING. MARTIN RYCHTECKÝ  
VYPRACOVAL:  
ING. RAJŠAN BĚHAL  
INVESTOR:  
STATUTÁRNÍ MĚSTO BRNO

BYTOVÝ DŮM (213)  
PRŮCHOONNÍ 378/1, BRNO, 602 00

STUPEŇ PROJEKTU:  
ZAKÁZKOVÉ ČÍSLO:  
DATUM:  
PASPORTIZACE  
05/2018

ČELNÍ POHLED Z ul. RADNÍČNÍ  
STAVEBNÍ ČÁST  
M 1:100  
D-10

ŘEZ 2-2

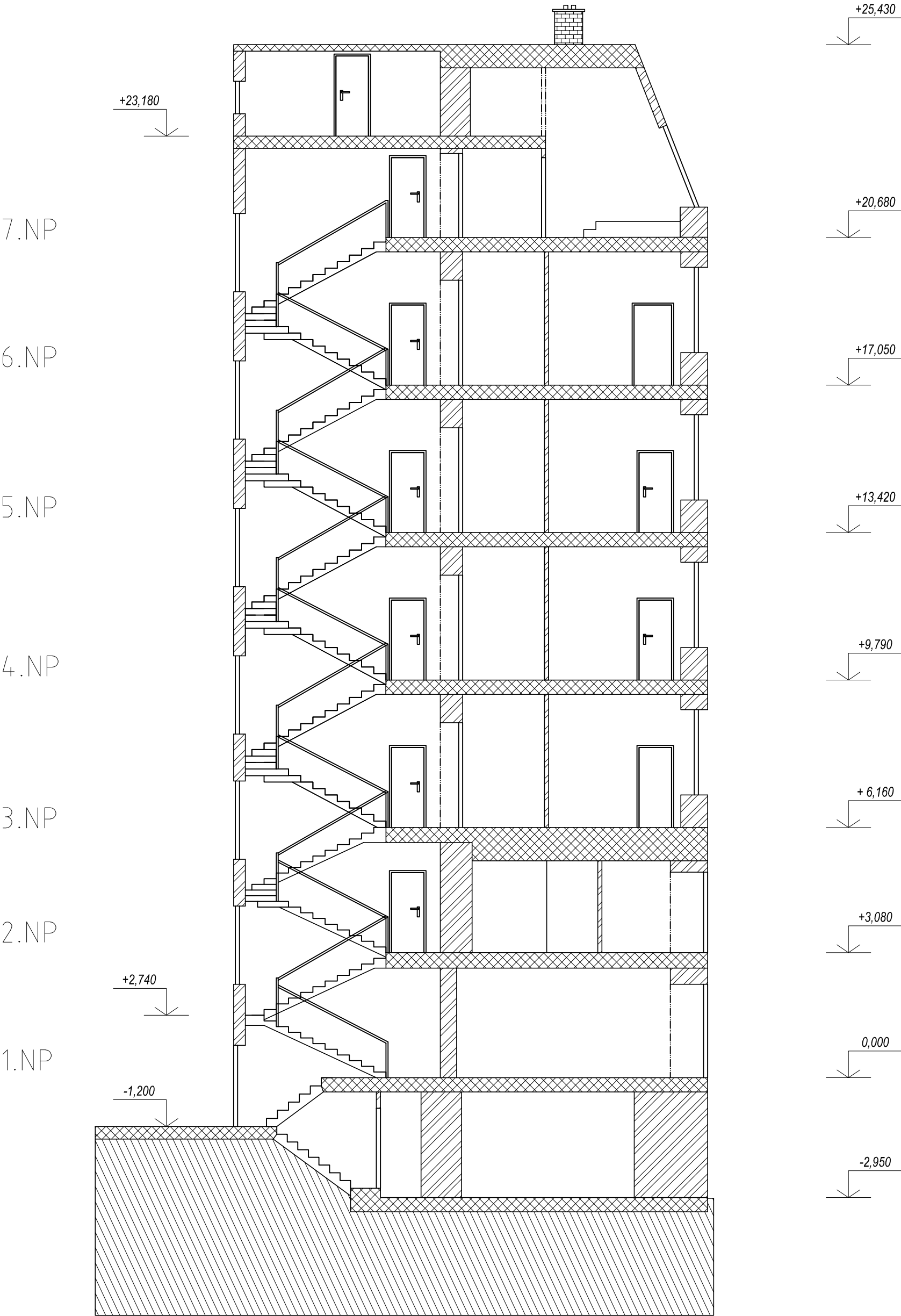

LEGENDA:

- Cihelné zdivo
- Krov K-CE
- STR. K-CE

±0,000 = PODLAHA V 1.NP – NÁVRH

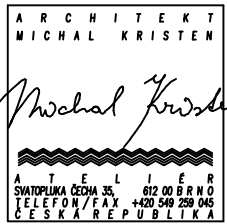

ZHOTOVITEL:  
GENERÁLNÍ PROJEKTANT:  
ZODPOVĚDNÝ PROJEKTANT:  
KONTROLOVAL:  
VYPRACOVAL:  
INVESTOR:

ATELIÉR, SVATOPLUKA ČECHA 35, 612 00 BRNO  
ING. ARCH. MICHAL KRISTEN  
ING. MARTIN RYCHTECKÝ  
ING. VRATISLAV BĚHAL  
STATUTÁRNÍ MĚSTO BRNO

BYTOVÝ DUM (213)  
PRŮCHODNÍ 378/1, BRNO, 602 00

STUPEŇ PROJEKTU:  
ZAKÁZKOVÉ ČÍSLO:  
DATUM:

PASPORTIZACE  
05/2018

ŘEZ 2-2

STAVEBNÍ ČÁST

MĚŘÍTKO:  
ČÍSLO VÝKRESU:

M 1:100  
D-11